

**1 BLOCO ADMINISTRATIVO**  
ESCALA 1/100

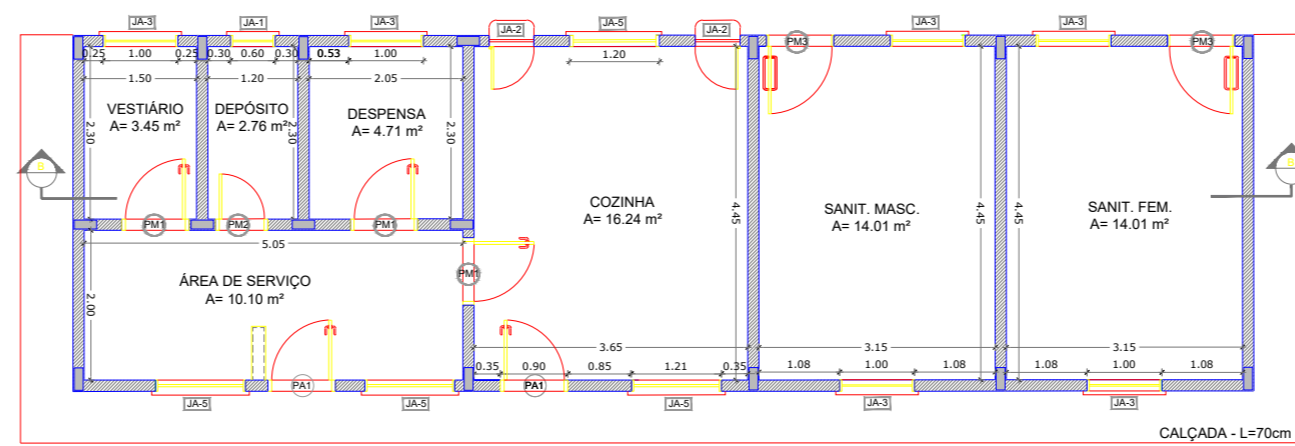

**2 BLOCO DE SERVIÇO**  
ESCALA 1/100

LEGENDA	DESCRIÇÃO
JA1	0,60X0,40
JA2	0,60X0,80
JA3	1,00X0,40
JA4	2,00X1,10
JA5	1,20X1,00
PA1	0,80X2,10
PM1	0,80X2,10
PM2	0,60X2,10
PM3	0,90X2,10

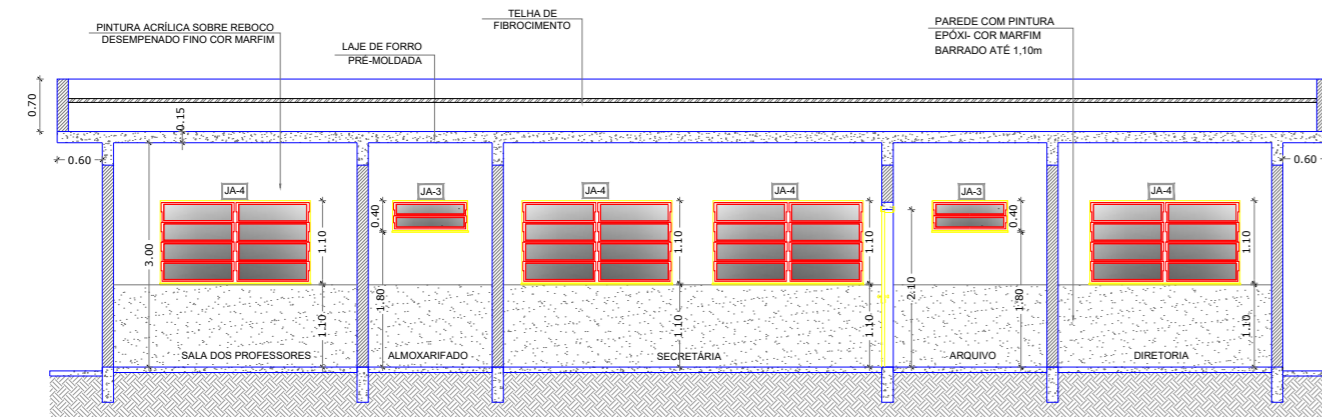

**1.1 CORTE A - A**  
ESCALA 1/100

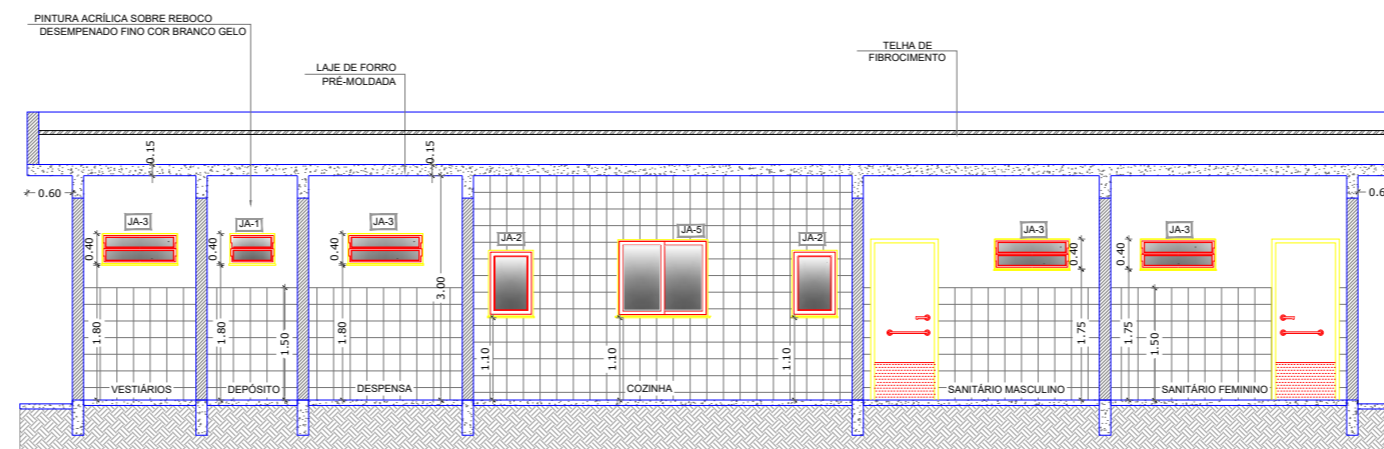

**2.1 CORTE B - B**  
ESCALA 1/100

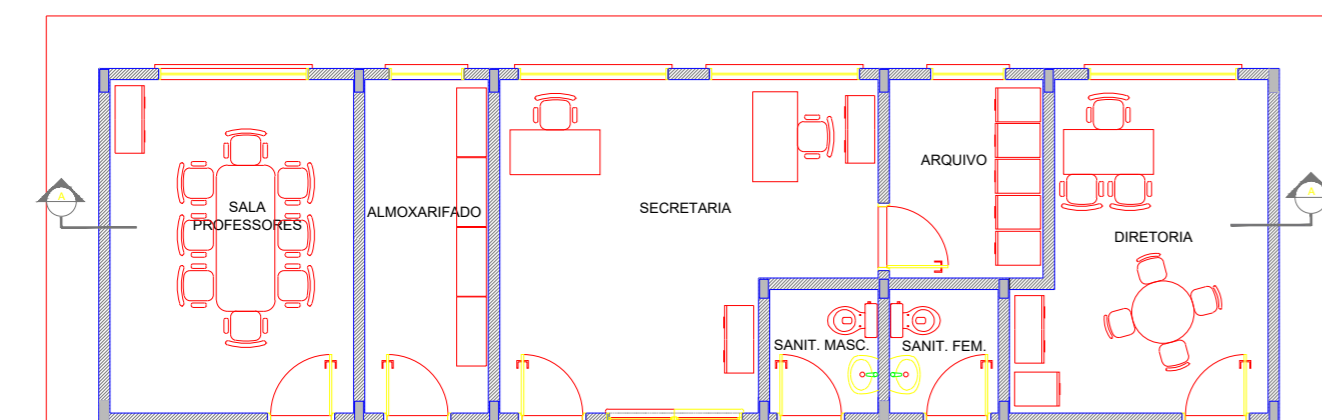

**1.2 BLOCO ADMINISTRATIVO LAYOUT**  
ESCALA 1/100

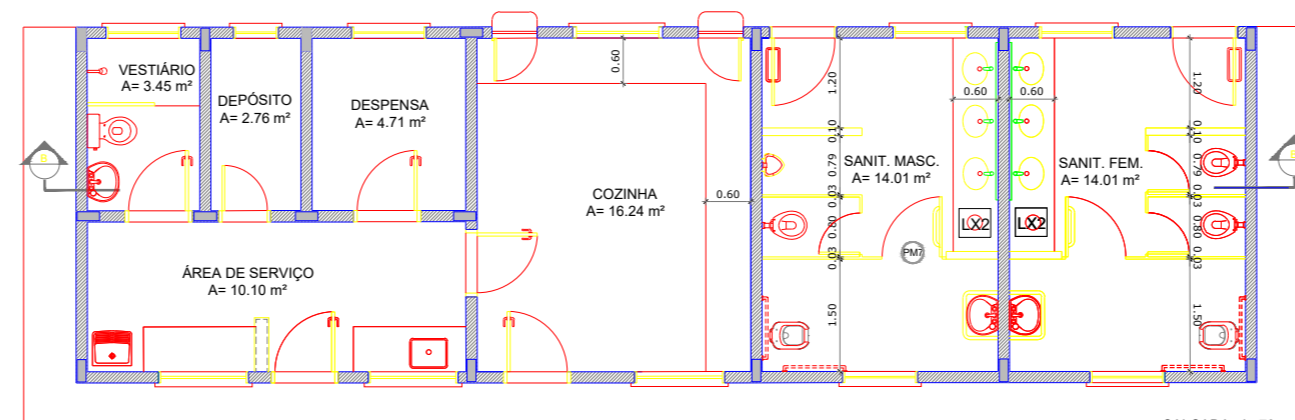

**2.2 BLOCO DE SERVIÇO LAYOUT**  
ESCALA 1/100

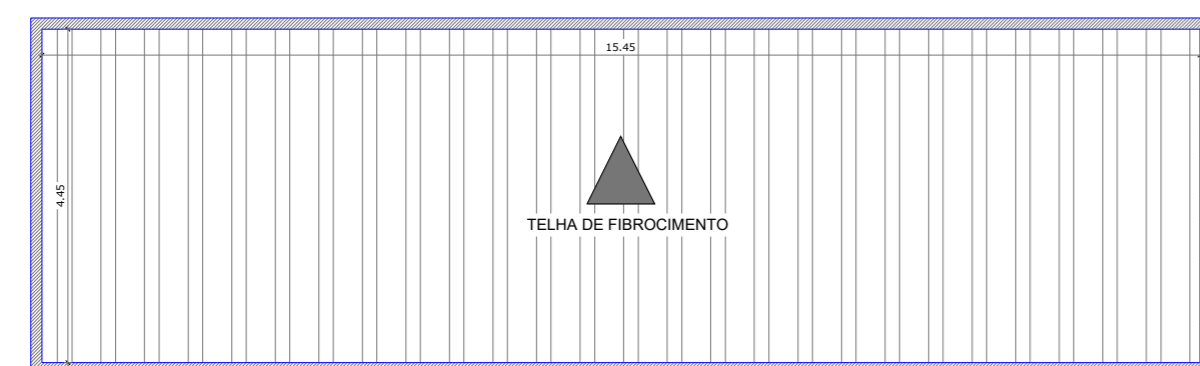

**1.3 BLOCO ADMINISTRATIVO COBERTURA**  
ESCALA 1/100

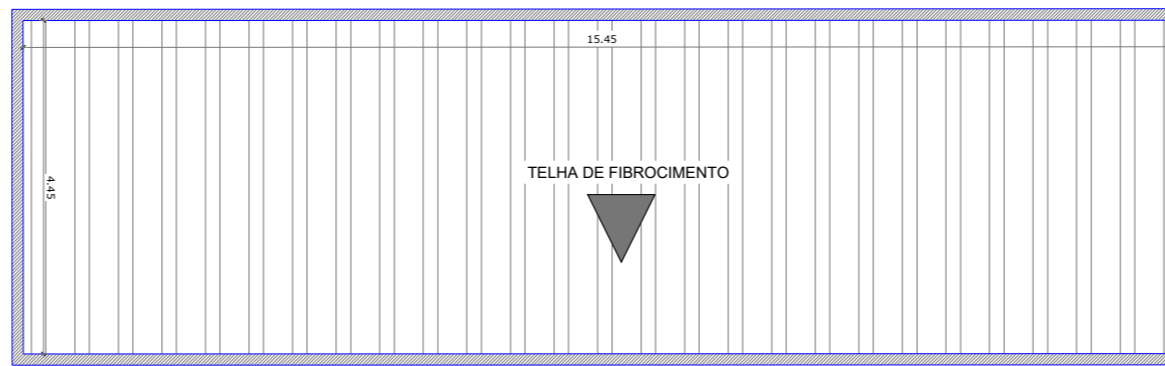

**2.2 BLOCO DE SERVIÇO COBERTURA**  
ESCALA 1/100

# Projeto Completo

## "BLOCO ADMINISTRATIVO E BLOCO DE SERVIÇOS"

Folha 2/4

Objetivo  
Construção da Pré-Escola e Quadra Poliesportiva

Proprietário  
Prefeitura Municipal de Altair

Local  
Avenida Prefeito Paulo Humberto de Figueiredo, s/nº - Centro, Altair/SP.

ÁREAS:  
Escola: 880,05m²  
Quadra + Sanitários: 424,91m²  
Total: 1304,96m²

Proprietário  
Prefeitura Municipal de Altair  
Brenda Vanessa Squiapati

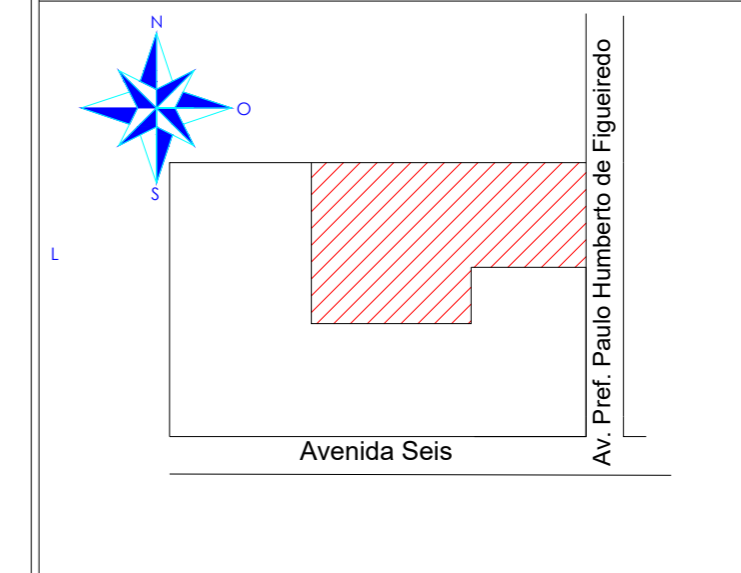

Responsável Técnico  
Nicolas Prevideli da Silveira  
CREA: 5069924480

Declaro que a aprovação deste projeto não implicará no reconhecimento por parte da prefeitura do direito de propriedade do terreno

APROVAÇÃO MUNICIPAL